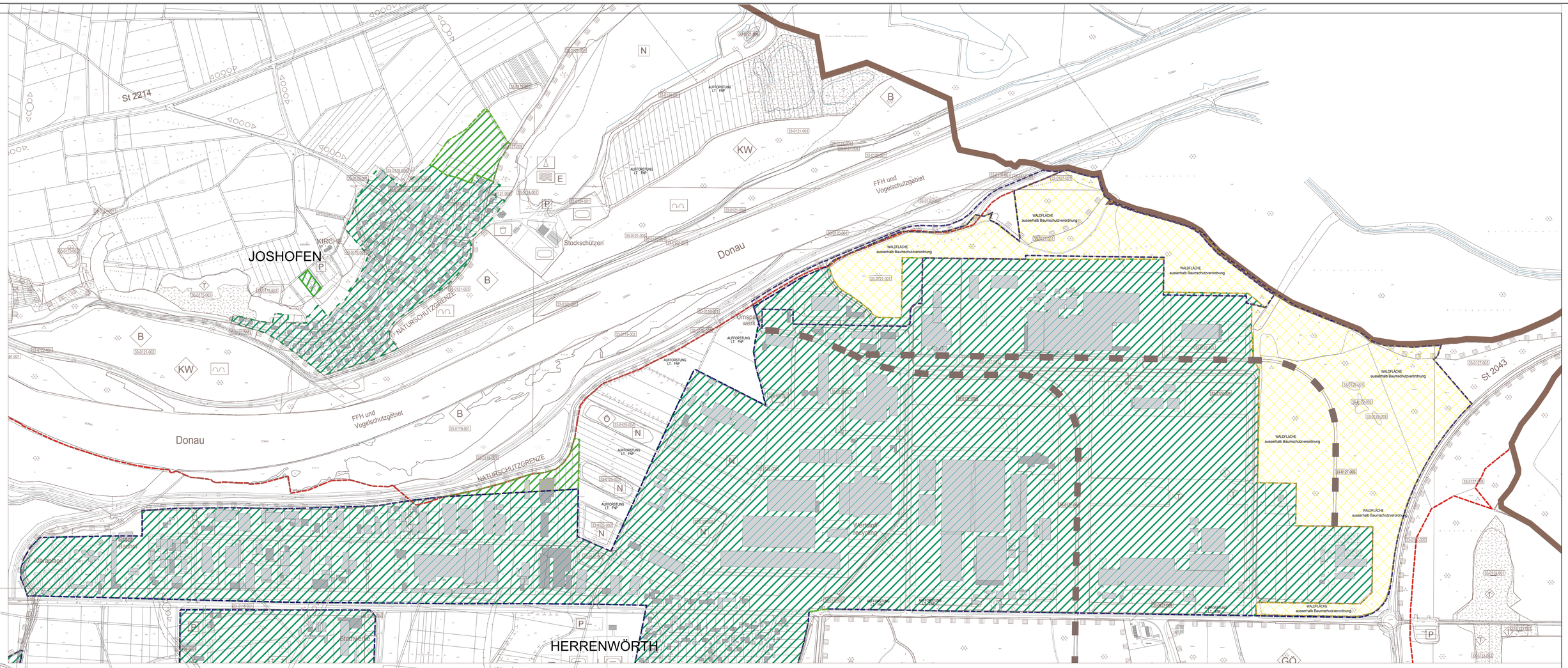

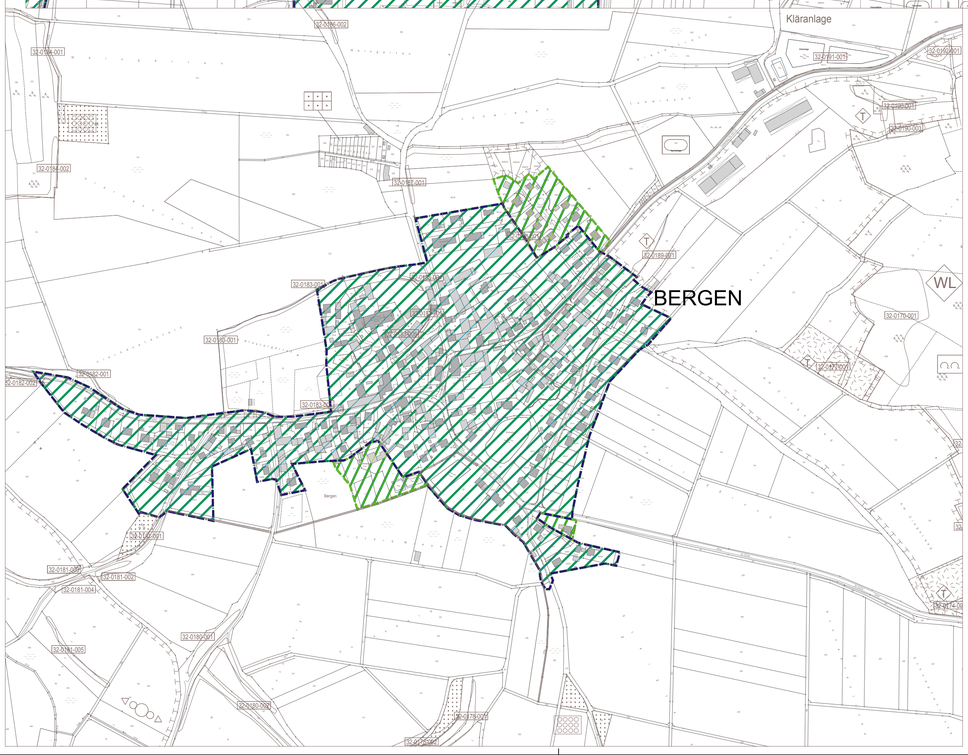

PLANBEILAGE ZUR
BAUMSCHUTZVERORDNUNG

d. Stadt Neuburg a. d. Donau

BLATT 5 _Joshofen, Bergen,Gl-Grünauer

- Umgrenzung_Baumschutzverordnung an 2015
- Umgrenzung_Baumschutzverordnung bis Stand 1995
- Gemarkungsgrenze
- Stadtgrenze

N M 1 : 5 000

Stadt Neuburg an der Donau, Bauamt, Juni 2015
Planstand von 1995_digitalisiert : 2007; Hoffmann I.
Plan von 1995 aktualisiert: 27.07.2015;Hoffmann I.